

«СОГЛАСОВАНО»
Начальник Управления
образования

 Пlius М.А.

« » 2023 г.

«СОГЛАСОВАНО»
ВРИО начальника ОГИБДД
Отделения МВД России по
Чесменскому району
старший лейтенант полиции

 Чернюк М.А.

« » 2023 г.

«УТВЕРЖДАЮ»

Директор МБОУ ДО «Детский до
творчества»

 М.С. Баландина

« » 2023 г.

ПАСПОРТ

**дорожной безопасности образовательной организации
Муниципальное бюджетное образовательное учреждение
дополнительного образования «Детский дом творчества»
Чесменского муниципального района Челябинской области**

2023 год

Общие сведения

Муниципальное бюджетное образовательное учреждение дополнительного образования «Детский дом творчества» Чесменского муниципального района Челябинской области

Тип образовательной организации –дополнительное образовательное учреждение

Юридический адрес: 457220 село Чесма, улица Мельничная , дом № 44

Фактический адрес: 457220 село Чесма, улица Мельничная , дом № 44

Руководители образовательной организации:

Директор – Баландина Марина Сергеевна

8(35169)2-12-46

Заместитель директора

по учебной работе отсутствует

Заместитель директора

по воспитательной работе отсутствует

Ответственные работники

муниципального органа

образования

Плис М.А.

Ответственный Ермакова Д.А.,

Инспектор по ИАЗОГИБДД отделения

МВД России по Чесменскому району Челябинской области,

Ответственный работник

за мероприятия по профилактике

детского травматизма Кокшанова Л.П., методист

Руководитель или ответственный

работник дорожно-эксплуатационной

организации, осуществляющей

содержание улично-дорожной

сети (УДС)

Глава Чесменского сельского поселения Волков В.Б.

Руководитель или ответственный

работник дорожно-эксплуатационной

организации, осуществляющей

содержание технических средств

организации дорожного

движения (ТСОДД)

Глава Чесменского сельского поселения Волков В.Б.

Количество обучающихся (учащихся, воспитанников) 950

Наличие уголка по БДД - имеется

Наличие класса по БДД нет
(если имеется, указать место расположения)

Наличие автогородка (площадки) по БДД нет

Наличие автобуса в образовательной организации нет
(при наличии автобуса)

Владелец автобуса _____

Время занятий в образовательной организации:

1-ая смена: 8 час. 30 мин. – 20 00 час. 00 мин. (период)

2-ая смена: _____ час. _____ мин. – _____ час. _____ мин. (период)

внеклассные занятия: _____ час. _____ мин. – _____ час. _____ мин. (период)

Телефоны оперативных служб:

ОВД:-02, 2-10-56

ОФСБ: 2-14-67

ГО и ЧС:2-12-08

ЕДС:2-12-12

Содержание

I. План-схема образовательной организации (сокращение – ОО).

1. Организация дорожного движения в непосредственной близости от образовательной организации с размещением соответствующих технических средств организации дорожного движения, маршруты движения детей и расположение парковочных мест.

План-схема

1.Схема организации дорожного движения в неопределенной близости от МБОУ ДО «ДТ» с соответствующими маршрутами движения детей

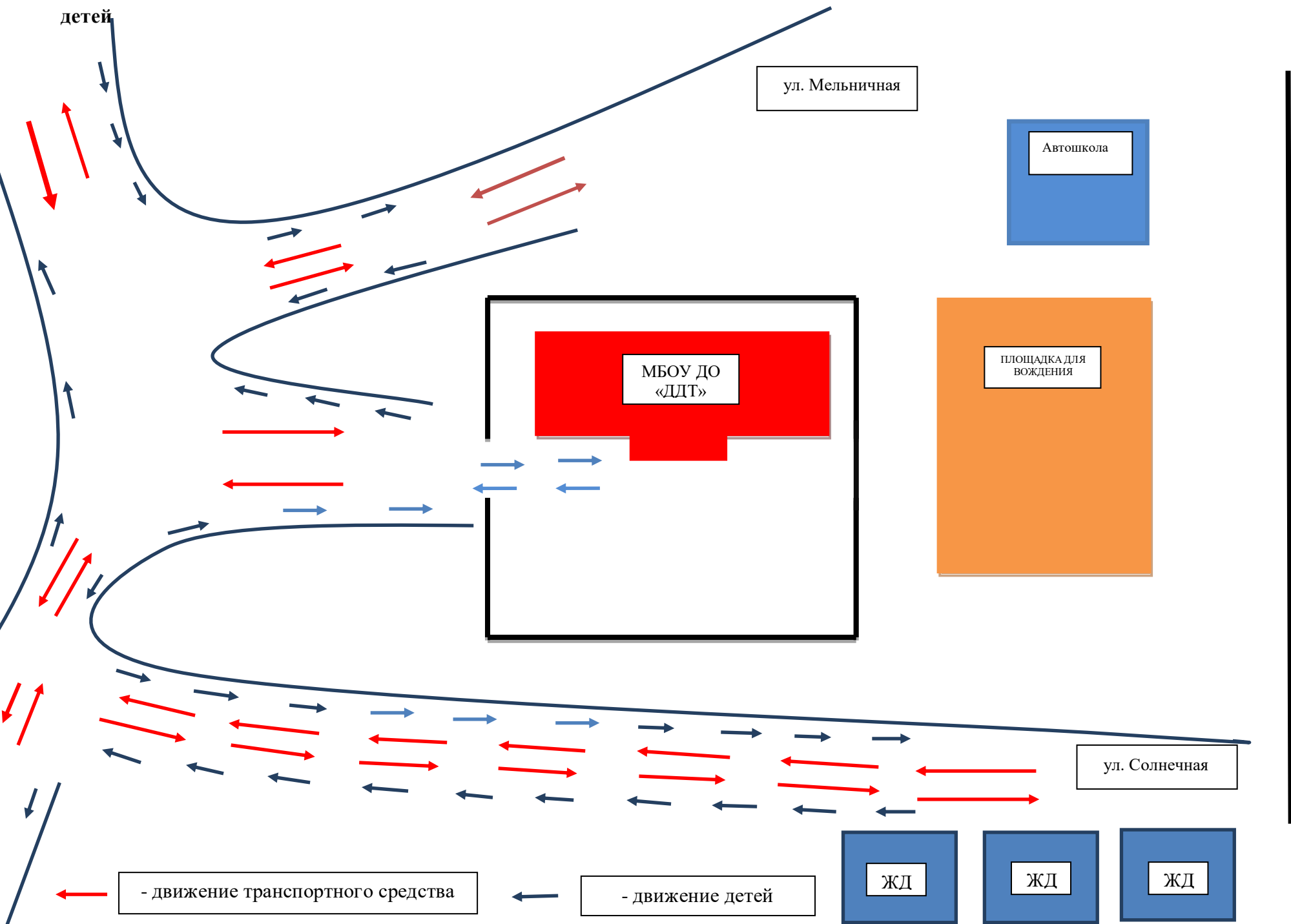

ПРИЛОЖЕНИЕ

Фотографии подхода к МБОУ ДО «ДТ»

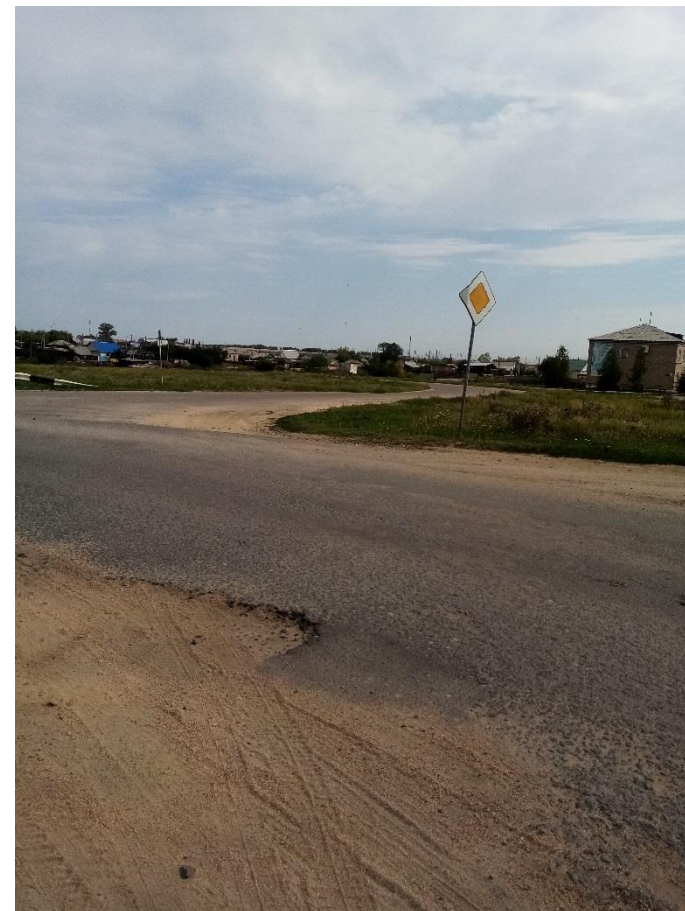
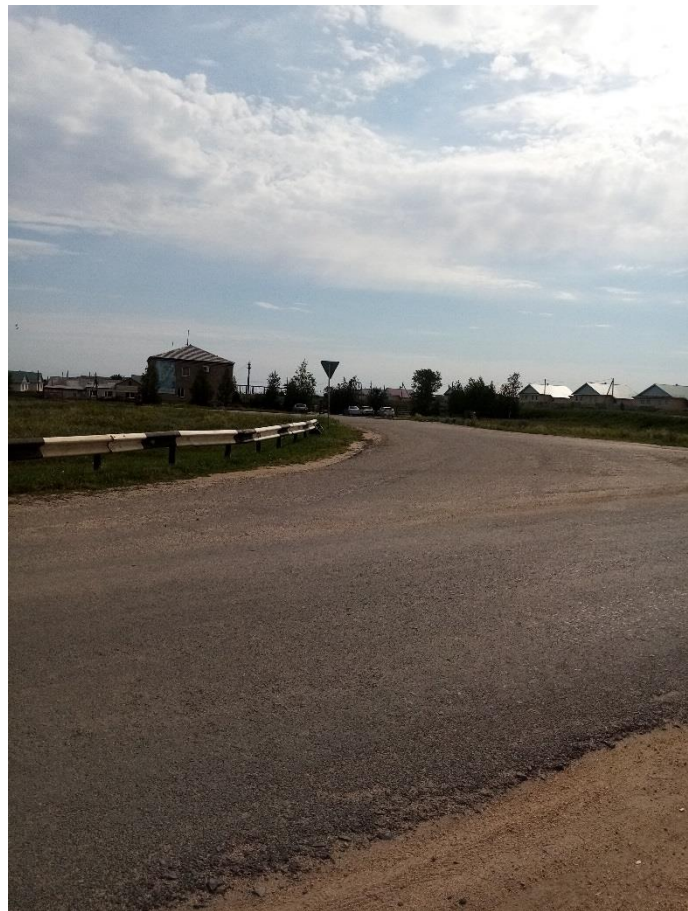

Прошито, пронумеровано и скреплено печатью
_____ (13) листов

Директор МБОУ ДО «ДШТ»
М.С. Багандина

« 13 » июль 2023г.

